Sudeste

Nome: Nycolas Augustus Jorge Pache

Introdução Ao Sudeste

* segunda menor região do país, sendo maior apenas que a região Sul.
* região mais povoada do brasil tendo mais de 84 milhões de habitantes.
* O Sudeste é composto por quatro estados: Espírito Santo, Minas Gerais, Rio de Janeiro e

ASPECTOS FÍSICOS E NATURAIS DA REGIÃO SUDESTE

Reservas minerais

O Sudeste destaca-se pela

* exploração de minério de ferro, ouro, manganês e bauxita em Minas Gerais.
* Minas Gerais é o maior estado minerador brasileiro, possuindo 40 das 100 maiores minas de extração do Brasil.
* A região é responsável por 60% da produção total de minério de ferro brasileira

Quadrilátero

Vale S.A (MG)

Vale S.A

* Fundada em 1942
* mineradora multinacional brasileira
* Opera em 14 estados brasileiros e nos cinco continentes
* produz manganês, ferroliga, cobre, bauxita, potássio, caulim, alumina e alumínio
* chegou a ser a 33° maior do mundo
* a empresa foi eleita como a pior do mundo em direitos humanos e meio ambiente.

Relevo

* Sudeste, destacam-se a planície costeira ou litorânea, os planaltos e as chapadas da bacia do Paraná
* O pico da Bandeira é o ponto mais alto do Sudeste, com 2.891,98 metros d
* relevo elevado, pois a maioria dos terrenos está acima dos 500 m de altitude.
* “Mares de morros”

Mares de morros

HIDROGRAFIA

* A hidrografia da região Sudeste caracteriza-se por ser um grande centro dispersor de águas
* A geração de energia é muito grande no Sudeste. A maior parte dos rios da região é de planalto, portanto com grande potencial h
* Destacam-se as usinas hidrelétricas de Furnas, Volta Grande, Marimbondo, no rio Grande, Três Marias (MG), no rio São Francisco, Ilha Solteira e Barra Bonita, no Rio Tietê

Usina hidrelétrica de Trê
Marias

Ilha solteira

Usina Hidrelétrica ilha solteira

* Fundada em 1973
* Sua altura é de 76 m seu reservatório abrange uma área de 1.195 km²
* O reservatório da UHE Ilha Solteira tem um volume de cerca de 21 bilhões de m³, o equivalente a seis vezes a Baía da Guanabara no Rio de Janeiro
* Com sua energia é capaz de abastecer cerca de 20 Mairiporãs

VEGETAÇÃO

cobertura vegetal da região Sudeste é bastante diferente daquela que existia antes do início da colonização portuguesa no território

As principais formações vegetais que foram parcialmente suprimidas na região Sudeste são:

florestas tropicais – Mata Atlântica

Cerrado – interior de São Paulo e Minas gerais

Caatinga – Norte de Minas Gerais

Campos - Campos do Jordão, na serra da Mantiqueira e sul de São Paulo

mangues e restingas – formações vegetais típicas do litoral

Mata Atlântica

Cerrado

Caatinga

Clima

* O clima predominante no litoral é o tropical atlântico, enquanto nos planaltos domina o tropical de altitude.
* Nas áreas baixas, perto do litoral, as temperaturas são mais elevadas do que nas áreas de maior altitude. As cidades do Rio de Janeiro e de Santos por exemplo, são mais quentes que São Paulo e Belo Horizonte.
* Algumas cidades montanhosas chegam a apresentar temperaturas negativas no inverno com a formação temporária de geadas. Isso ocorre, por exemplo, em

Campos do Jordão

Rio De Janeiro
Pegando Fogo

Reservas ambientais

* Uma reserva ambiental tem como objetivo a preservação integral da biodiversidade e demais atributos naturais existentes em seus limites, sem interferência humana direta ou modificações ambientais.
* O Brasil possui 298 unidades de conservação protegidas pelo governo federal, sendo 126 de preservação integral, além de 429 re particulares de patrimônio natural.

Amazônia

Caparaó

* Fundado em 24 de maio de 1961
* Localizado entre os estados de Minas Gerais e Espírito Santo
* objetivo maior é proteger o terceiro pico mais alto do país, o Pico da Bandeira com 2.890 m
* abrange cerca de 31 762,93 hectares e protege ecossistemas de altitude da Mata Atlântica, como os campos rupestres

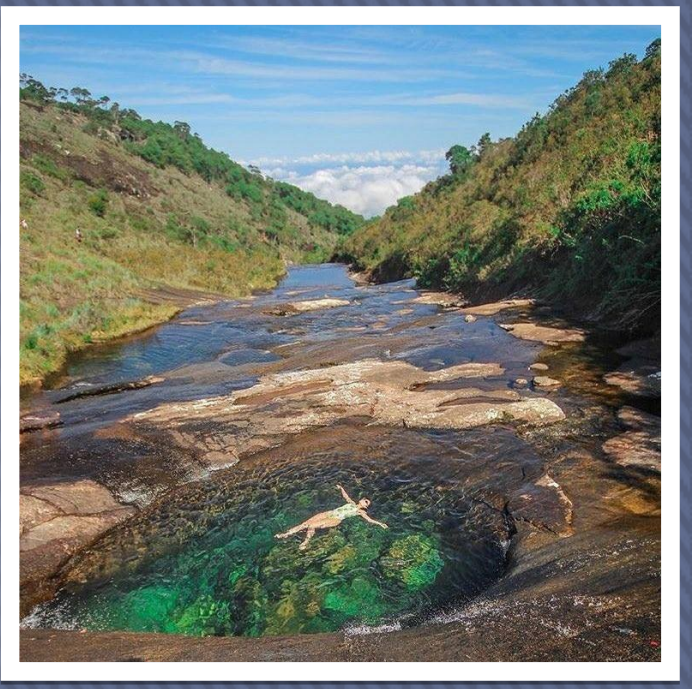

Pico Da Bandeira Caparaó

Cavernas do Peruaçu

* Fundado em 21 de setembro de 1999
* Localizado na região norte do estado de Minas Gerais
* Cavernas do Peruaçu tem o objetivo de proteger o patrimônio geológico, arqueológico e natural
* A unidade abrange 56.449 hectares de um rico ecossistema, englobando características dos biomas Caatinga, Cerrado e Mata Atlântica. Abriga também mais de 180 cavernas catalogadas e inúmeros sítios

Cavernas do Peruaçu

Parque Nacional do Itatiaia

* Fundado em 14 de junho de 1937
* localizada no maciço do Itatiaia, na serra da Mantiqueira, entre os estados do Rio de Janeiro e Minas Gerais.
* Tem como objetivo proteger a fauna e a flora do parque que são bastante diversificadas, Nesta região encontram-se ecossistemas da Mata Atlântica, principalmente campos de altitude e nascentes de importantes rios da região sudeste.
* O parque tem uma área de 28.000 hectares, no interior do parque encontram-se alguns dos picos mais

Pico Da Bandeira
Caparaó

RESERVAS INDÍGENA

* são terras ocupadas por nativos, adquiridas e/ou desapropriadas pela União e que se destinam à posse permanente dos povos indígenas.
* Pertencem ao patrimônio da União e não correspondem às terras de ocupação tradicional da etnia em questão
* Há na região sudeste há cerca de 200 aldeias indígenas, dos povos guarani, tupi, Kaingang, terena, krenak e tupiniquim, maxakali, xakriabá e xukuru-kariri, além de indígenas em situação urbana, de vários povos, que vivem fora de aldeias.

Reserva indígena

https://terrasindigenas.o

Cultura Indígena: Tupiniquim

* Os tupiniquins são um grupo indígena brasileiro que pertencem à nação tupi. Eles habitavam, por volta do século XVI, duas regiões do litoral do Brasil: o sul do atual estado da Bahia e o litoral do atual estado de São Paulo.
* Os tupiniquins tiveram importante participação na colonização portuguesa da região de Santos e Bertioga no século XVI sendo aliados dos colonizadores portugueses.
* No passado, falavam a língua tupi litorânea, da família Tupi-Guarani, mas, atualmente, usam apenas o português. Foram tolhidos de suas terras, o que resultou no acampamento em protesto, junto a índios guaranis do

em 1997, estava por volta de 1.386 indivíduos. Em 2010, por volta de 2.360.

https://pib.socioambiental.org/pt/

Cultura Indígena:

Guarani Mbya

* São um subgrupo do povo guarani que habita a região da bacia do Prata, na América do Sul, em um amplo território, no qual se sobrepõem os Estados nacionais paraguaio, brasileiro, argentino e uruguaio.
* Em geral, os mbiás vivem em pequenos grupos de quatro ou cinco famílias. Os grupos se distribuem entre acampamentos provisórios e aldeias. Os acampamentos provisórios se localizam geralmente na beira de estradas, sendo locais de comercialização de artesanato.
* Durante a Guerra do Paraguai, muitos guaranis, entre eles os embiás, foram obrigados a lutar tanto do lado paraguaio quanto do lado brasileiro.

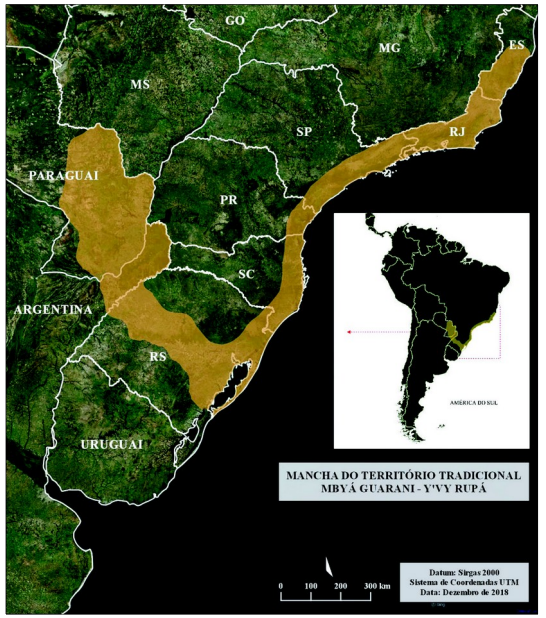

https://pib.socioambiental.org/pt/

Cultura Indígena:

Xakriabá

São um povo jê (um grupo linguístico de povos indígenas do Brasil) que tem as suas terras na margem esquerda do rio São Francisco (na Área Indígena Xacriabá) e no município de São João das Missões (na Terra Indígena Xacriabá Rancharia), no estado de Minas Gerais, no Brasil.

* Artemisa Barbosa Ribeiro é uma ativista brasileira de direitos humanos. Líder da Articulação dos Povos Indígenas do Brasil, seu trabalho se concentra na selva amazônica e na destruição ambiental. Artemisa Xakriabá pertence ao povo indígena Xacriabas localizado no norte do estado de Minas Gerais, no sudeste do Brasil.

* Celia Nunes Corrêa, também conhecida como Celia Xakriabá, é uma professora ativista indígena do povo Xakriabá em Minas Gerais, Brasil filiada ao Partido Socialismo e Liberdade foi a Primeira indígena eleita Deputada

https://pib.socioambiental.org/pt/

Fontes

https://pib.socioambiental.org/pt/Povo:Guarani_Mbya

https://pib.socioambiental.org/pt/Povo:Xakriabá

https://pib.socioambiental.org/pt/Povo:Tupiniquim

https://terrasindigenas.org.br

https://pt.wikipedia.org/wiki/Região_Sudeste_do_Brasil

https://blog.jazida.com/quais-os-principais-locais-de-mineracao-no-brasil

https://www.vale.com/pt/

https://pt.wikipedia.org/wiki/Vale_S.A.

https://www.embrapa.br/contando-ciencia/regiao-sudeste

FI

M